

B. nu du stylobate -
D. base du stylobate -

L. assise de tuf supportant la 4^{ème} assise.

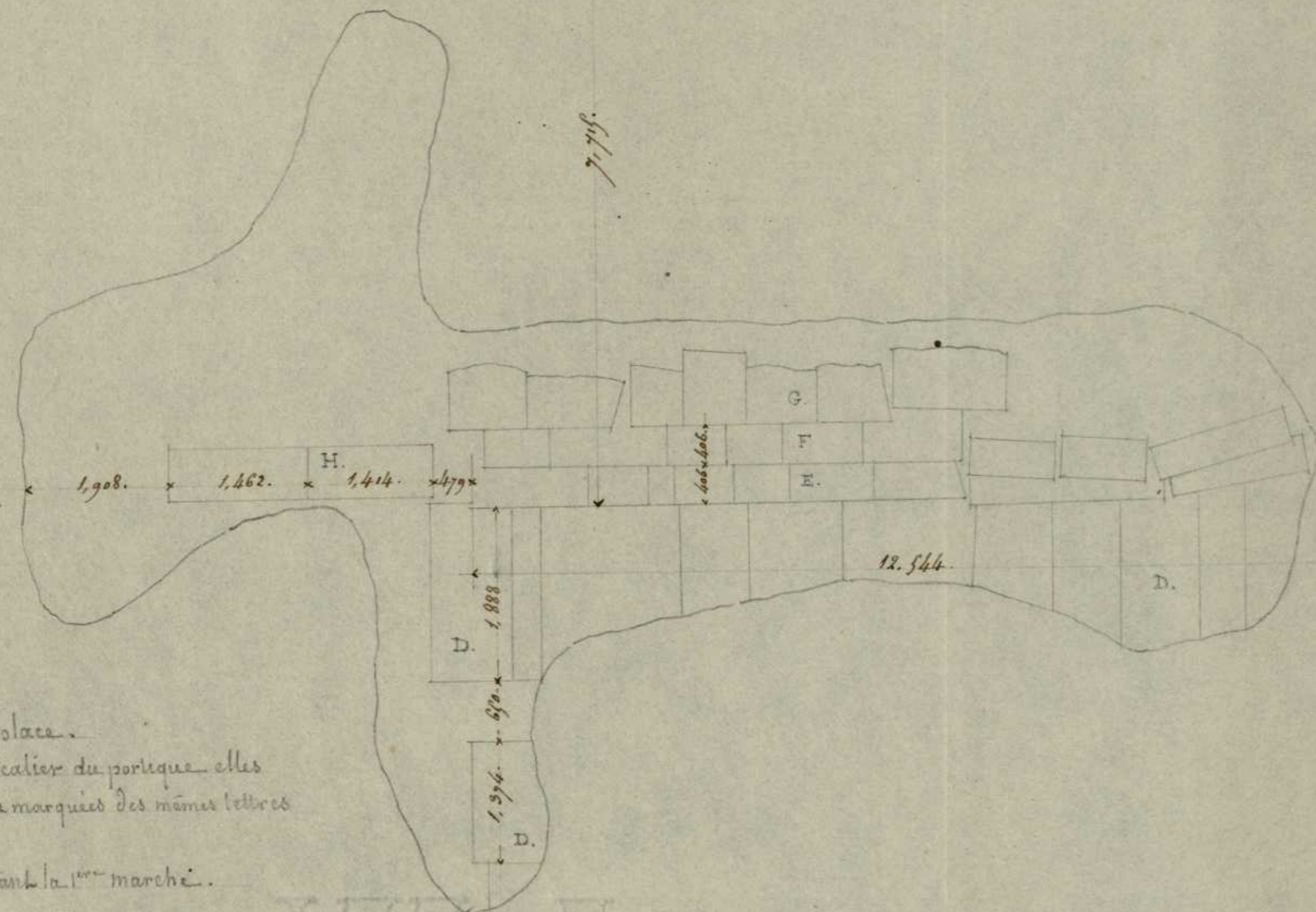

D. pavé antique de la place.
EFG. 1. 2. 3. marches de l'escalier du portique. elles
sont de marbre blanc et marquées des mêmes lettres
dans l'élevation.
H. assise de tuf supportant la 1^{ère} marche.

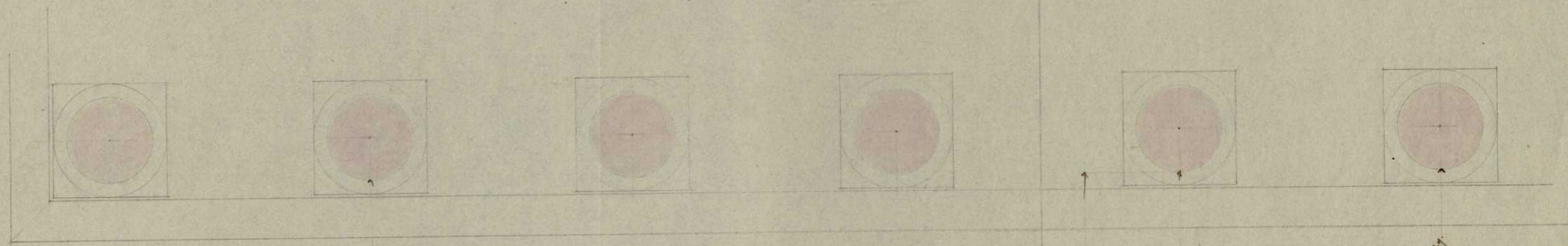
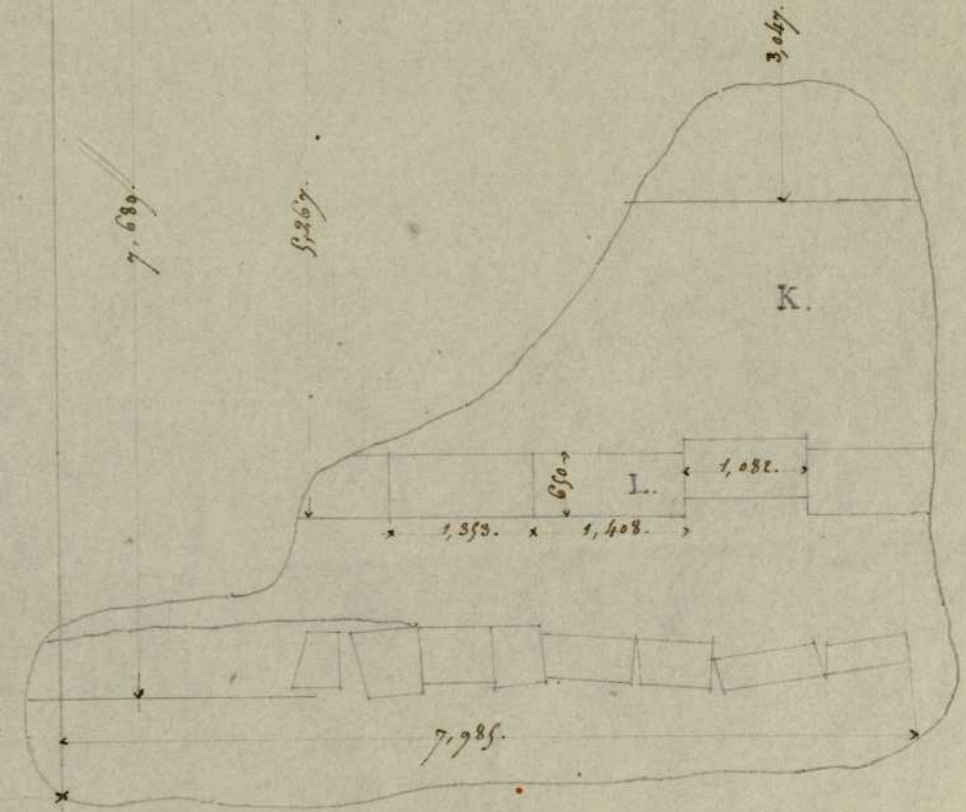

K. massif de construction.
L. assise de tuf supportant la 4^{ème} marche.

- Colonne d'angle -

- Coupe de la fouille -
N. nu du stylobate.
O. 1^{ère} marche de l'escalier.

