Gasthaus zur Traube.

von Schwab in Waldau Landamt Freiburg. Erbaut 1844. abgebrannt 1852

a Hausgänge
b Wirthszimmer.
b Gesindestube
c Küche
d Gewölbter Weinkeller
Balkenkeller
Unterzüge
e Milchhaus u. Brunnen
f Futtergänge.
g Pferdestall
h Stall für Kleinvieh
i Schaafstall
k Viehställe.
l Schweinställe
m Gaststall
n Abtritte
o Brunnen.
p Brücke q Dunglege u. Weier.

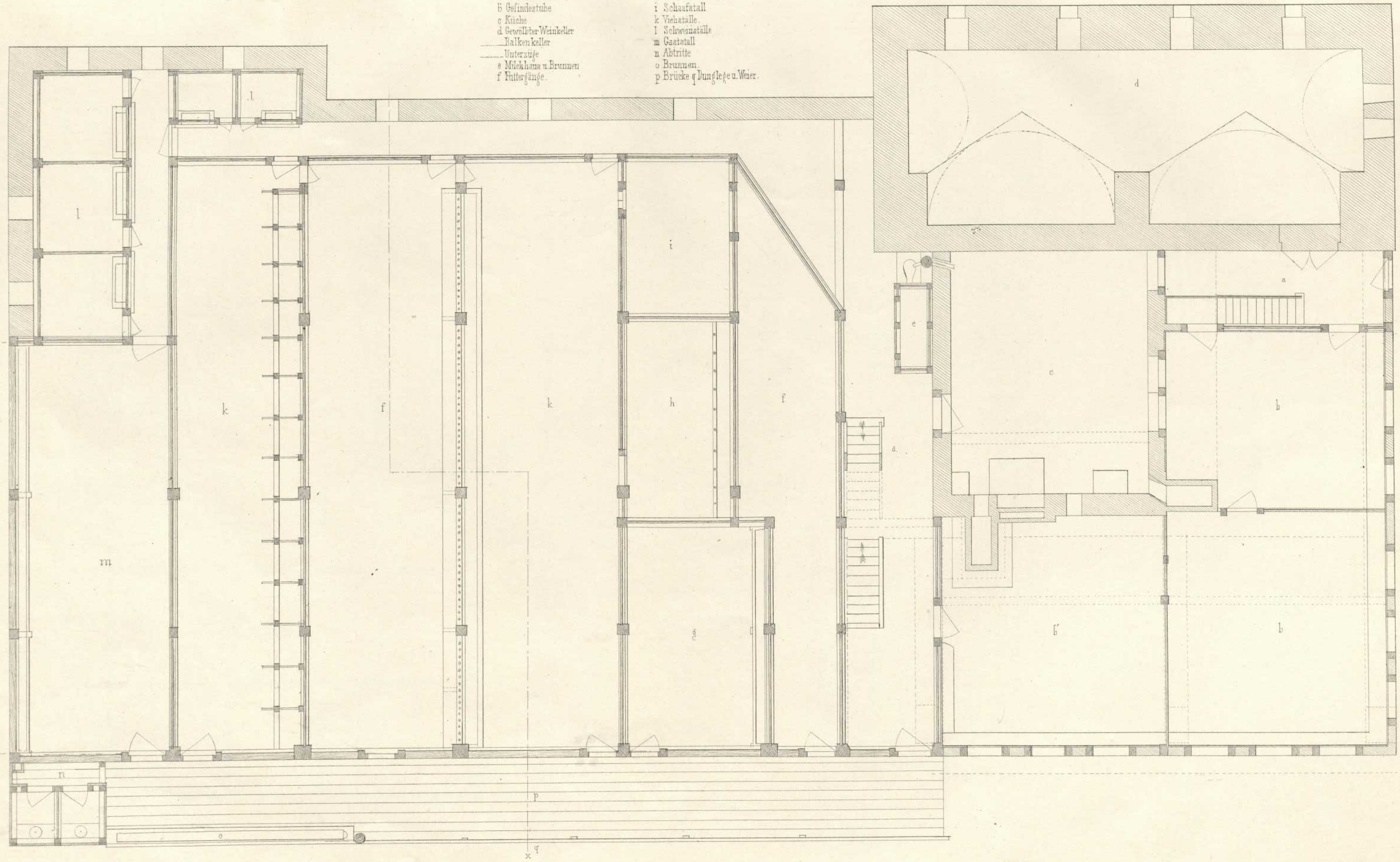

Holzbauten des Schwarzwaldes No. 11

Aufgen. v. F. Feederle

Druck u. Verlag v. J. Veith in Carlsruhe

Nord