

| | |
|----------------------------------|---|
| Persistenter Identifier: | 1567431323679 |
| Titel: | Studienarbeiten aus der Staatsbauschule Stuttgart |
| Künstler/Illustrator: | Zengerle, Wilhelm |
| Ort: | Stuttgart |
| Datierung: | 1946-1948 |
| Provenienz: | Nachlass Wilhelm Zengerle |
| Besitzende Institution: | Universitätsbibliothek Stuttgart |
| Signatur: | zeng01 |
| Strukturtyp: | folder |
| Lizenz: | https://creativecommons.org/licenses/by-sa/4.0/ |
| PURL: | https://digibus.ub.uni-stuttgart.de/viewer/image/1567431323679/1/ |
| Abschnitt: | Entwurf zu einem Gemeindehaus, Ansichten, Schnitt |
| Künstler/Illustrator: | Zengerle, Wilhelm |
| Inhalt/Darstellung: | Ansichte, Schnitt |
| Technik: | Tusche auf Transparentpapier, auf Trägerblatt montiert |
| Maße: | 42 x 59 cm |
| Datierung: | Wintersemester 1947/48 |
| Funktion (Zeichnungstyp): | Entwurf |
| Maßstab: | 1:100 |
| Provenienz: | Nachlass Wilhelm Zengerle |
| Besitzende Institution: | Universitätsbibliothek Stuttgart |
| Signatur: | Zeng01 |
| Strukturtyp: | DrawingPage |
| Lizenz: | https://creativecommons.org/licenses/by-sa/4.0/ |
| PURL: | https://digibus.ub.uni-stuttgart.de/viewer/image/1567431323679/22/LOG_0022/ |

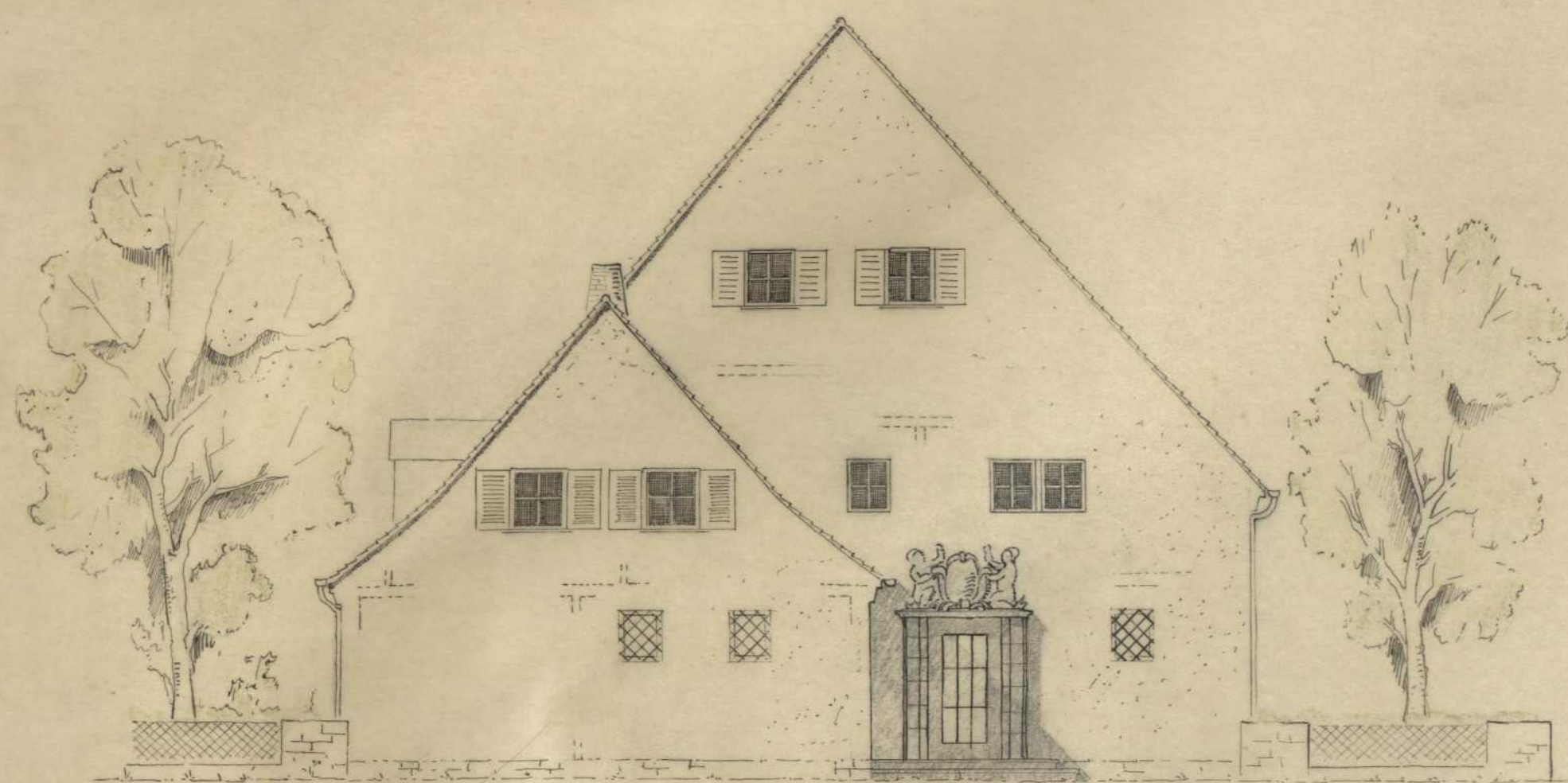

NORDOSTSEITE

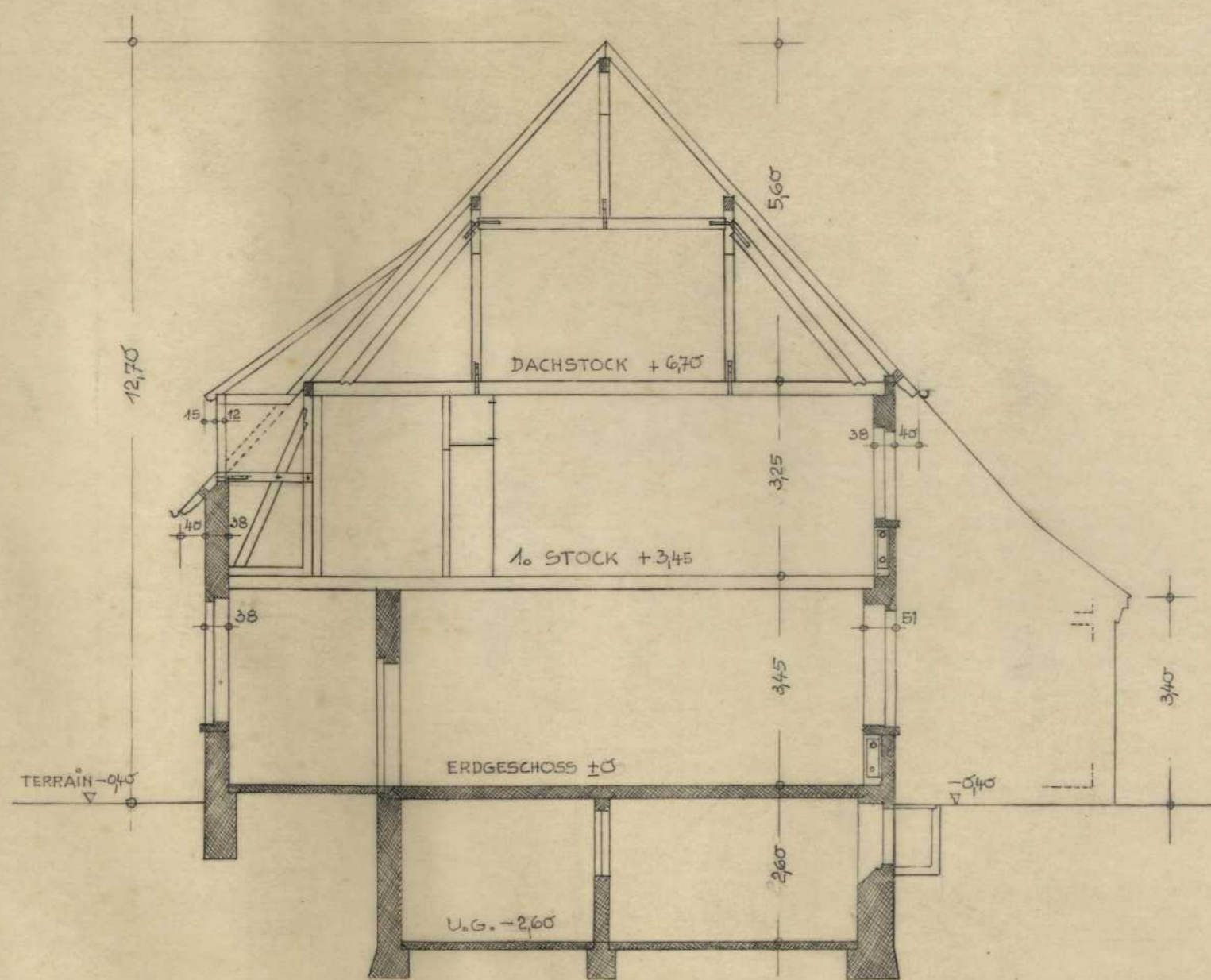

SÜDWESTSEITE



SCHNITT A-B



SCHAUBILD VON DER STRASSE AUS IN TRAUFHÖHE

STAATSBÄUSCHULE STUTTGART WINTER SEM: 1947/48 KL. Vb

GEF: *Wilk. Kengler*

GES: *waher*

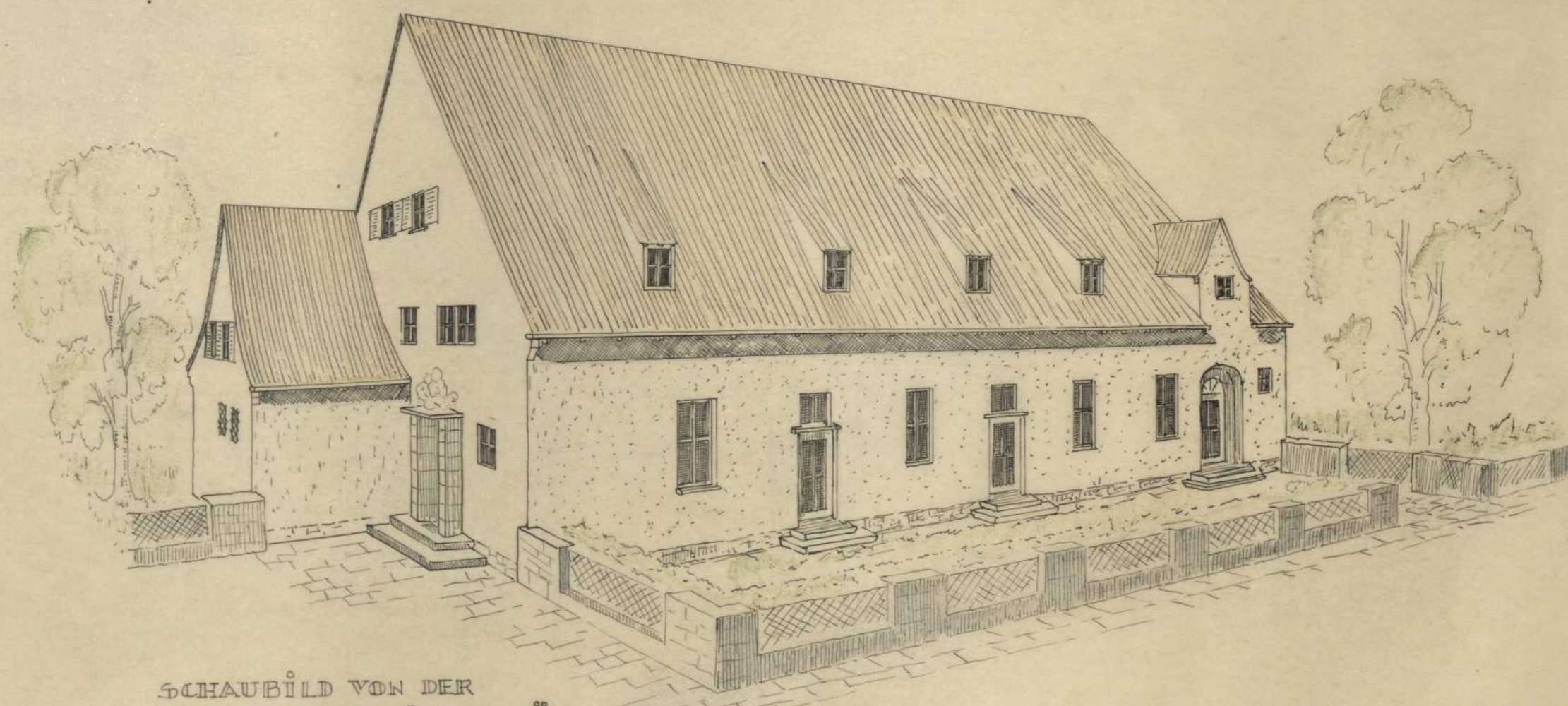
BEM:

15.1.48.

