

Persistenter Identifier: 1598525352286

Titel: Moderne Baukunst

Ort: Stuttgart

Maße: 60 Bl.

Datierung: 1905

Signatur: 1Kb 1287

Strukturtyp: monograph

Lizenz: <https://creativecommons.org/licenses/by-sa/4.0/>

PURL: <https://digibus.ub.uni-stuttgart.de/viewer/image/1598525352286/1/>

Abschnitt: Inhaltsverzeichnis der ersten Abteilung. Tafel 1 bis 20.

Strukturtyp: contents

Lizenz: <https://creativecommons.org/licenses/by-sa/4.0/>

PURL: https://digibus.ub.uni-stuttgart.de/viewer/image/1598525352286/7/LOG_0006/

Inhaltsverzeichnis der ersten Abteilung.

Tafel 1 bis 20.

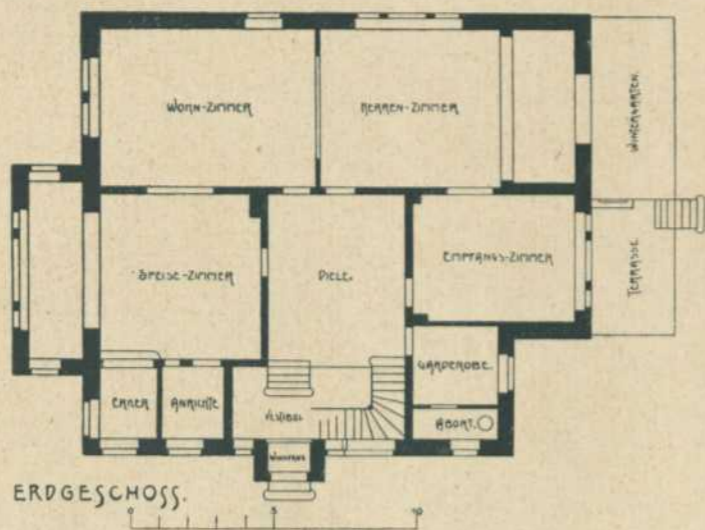

Grundrisse zu Tafel 5.

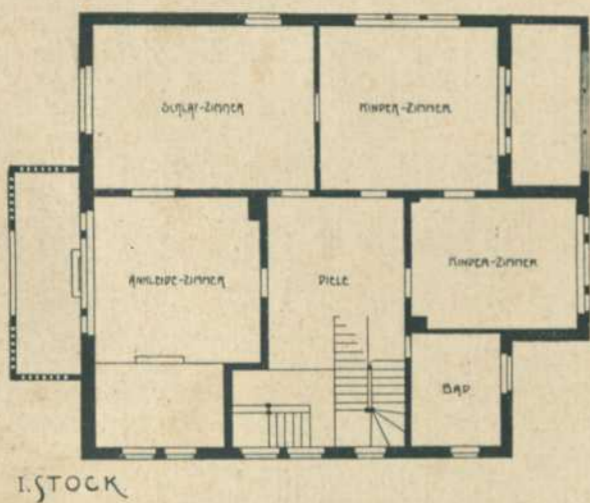

I. STOCK

Tafel 1. Einfamilienhaus in Karlsruhe i. B., Maximilianstrasse.

Architekt: Professor H. Billing in Karlsruhe i. B.

Tafel 2. Miethaus in Prag, Havlicékplatz 11.

Architekt: J. Podhajský in Prag.

Tafel 3. Wohnhaus in Dresden, Lindengasse 14.

Architekt: F. R. Uoretzsch in Dresden.

Tafel 4. Villa bei Oxford.

Architekt: Henry T. Hare in Oxford.

Tafel 5. Einfamilienhaus in Karlsruhe i. B., Eisenlohrstrasse 31.

Architekt: Professor H. Billing in Karlsruhe i. B.

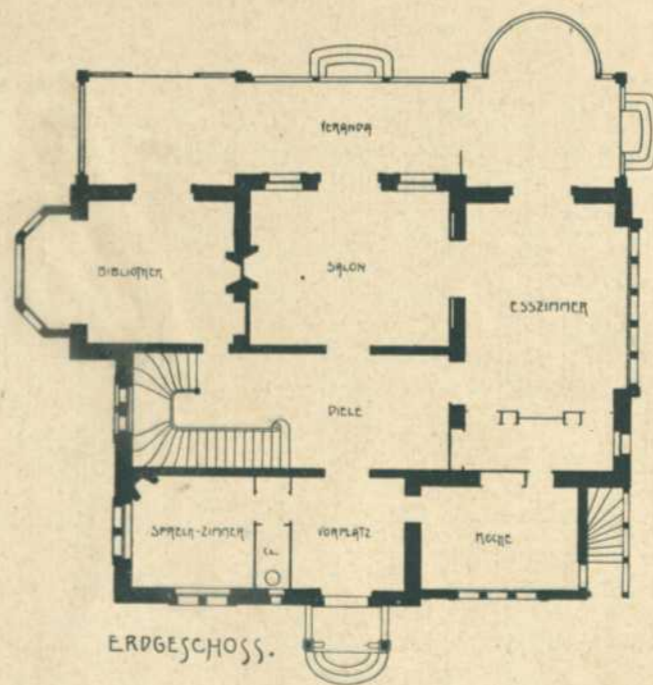

Grundrisse zu Tafel 7.

Tafel 6. Diele eines Einfamilienhauses in Baden-Baden.

Architekt: Richard Kiemerschmid in Pasing b. München.

Tafel 7. Villa in Genf.

Architekten: L. & F. Fulpius in Genf.

Tafel 8. Villa in Baden-Baden, Vincentstrasse.

Architekten: Vittali & Billing in Baden-Karlsruhe.

Tafel 9. Bibliothek im Schloss zu Fachsenfeld (Württemberg).

Architekten: Lambert & Stahl in Stuttgart.

Tafel 10. Villa in Kiel.

Architekt: Oskar Fischer in Kiel.

Tafel 11. Miethaus in München, Friedrichstrasse 11.

Architekt: Professor M. Dülfer in München.

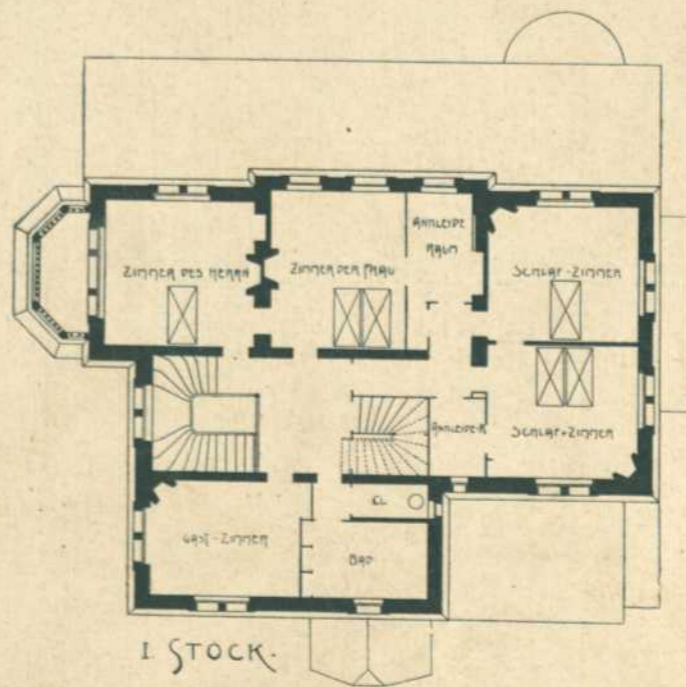

I. STOCK

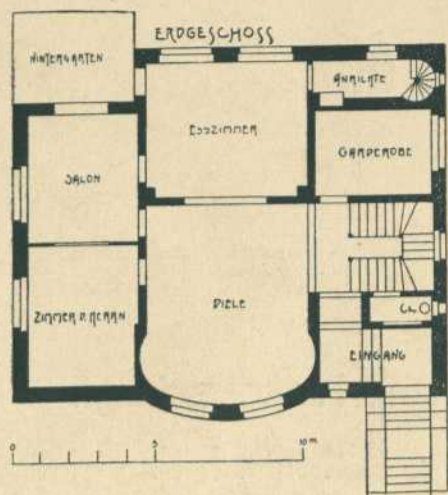

Tafel 12. Wohnhaus in Stuttgart, Stafflenbergstr. 28.
Architekten: Hummel & Förstner in Stuttgart.

Tafel 13. Einfamilienhaus in Karlsruhe i. B., Stabelstrasse 6 mit Stabelstrasse 8 (Tafel 14) zusammengebaut.
Architekt: Professor F. Ratzel in Karlsruhe i. B.

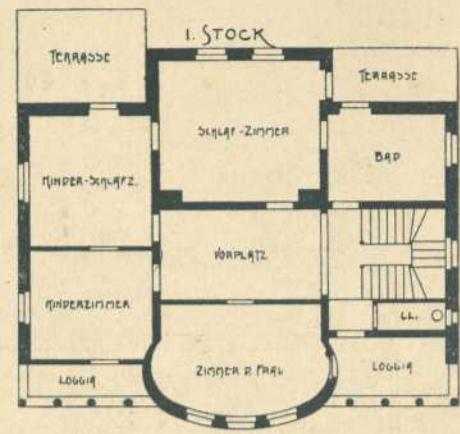

Grundriss zu Tafel 8.

Grundriss zu Tafel 8.

Tafel 14. Einfamilienhaus in Karlsruhe i. B., Stabelstrasse 8 mit Stabelstr. 6 (Tafel 13) zusammengebaut.
Architekt: Professor F. Ratzel in Karlsruhe i. B.

Tafel 15. Diele einer Villa in Niendorf (Ostsee).
Architekt: Oskar Fischer in Kiel.

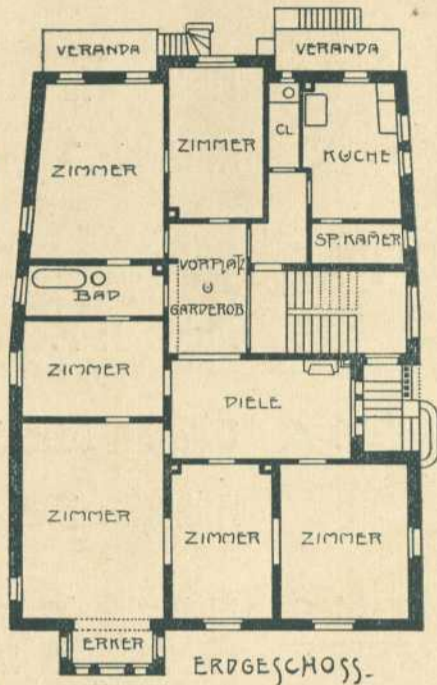

Grundriss zu Tafel 12.

Tafel 16. Villa in Strassburg i. E., Danielhertzstrasse 11.
Architekten: Lütke & Backes in Strassburg i. E.

Tafel 17. Villa in Karlsruhe i. B., Bildapromenade.
Architekt: Professor H. Billing in Karlsruhe i. B.

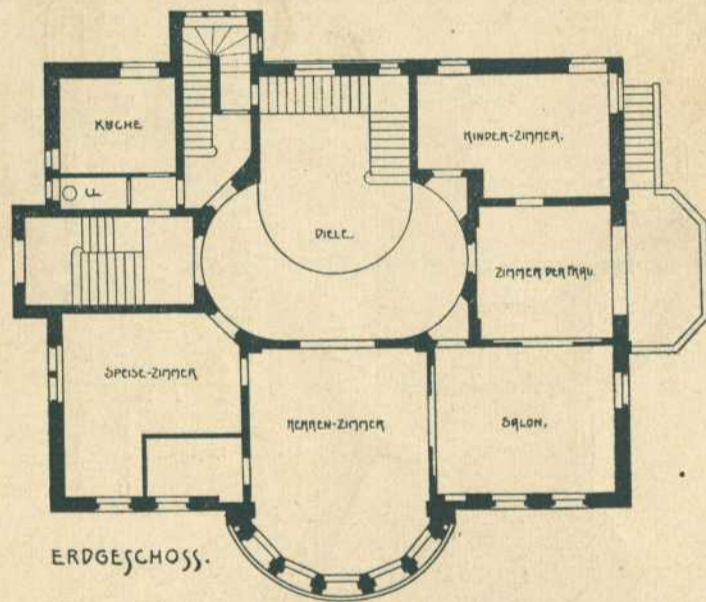

Grundriss zu Tafel 17.

Tafel 18.

Landhaus in Morges (Schweiz).
Architekten: Eug. Monod und Laverrière in Lausanne.

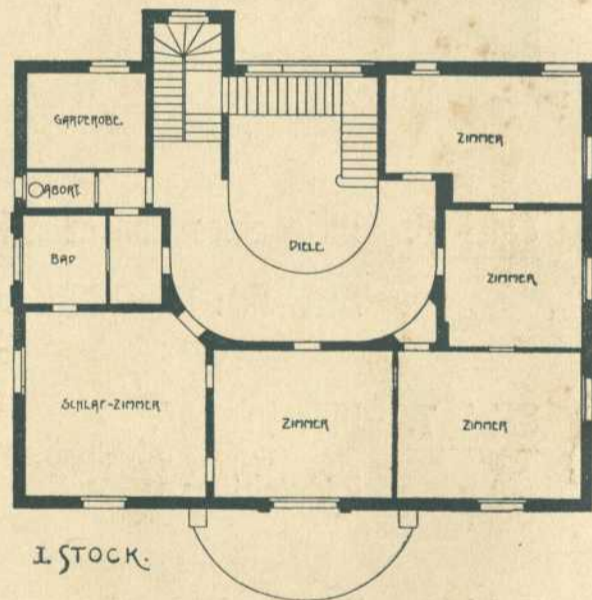

Grundriss zu Tafel 17.

Tafel 19.

Erker eines Herren-Arbeitszimmers.
Architekt: F. R. Uoretzsch in Dresden.

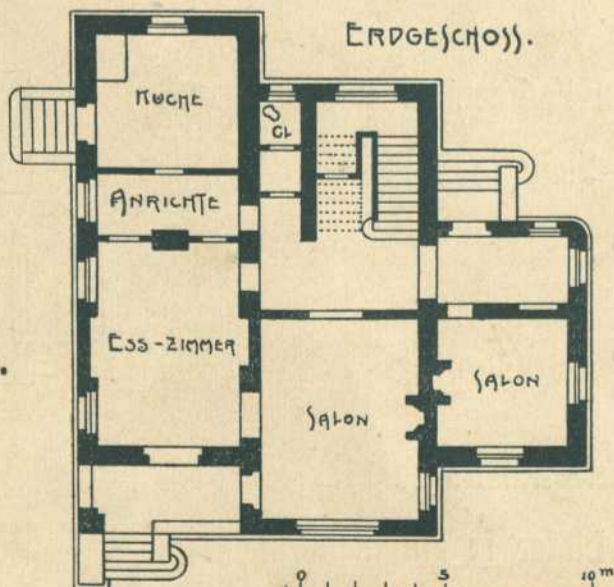

Grundriss zu Tafel 18.

Tafel 20.

Miethaus in München, Ecke Hedwig- und Olgastrasse.
Architekten: Hessemer & Schmidt in München.