

Persistenter Identifier:	1ka_1467_1447767866193
Titel:	Compendium der Baustylkunde zu den Vorträgen in der Stuttgarter Baugewerkeschule
Autor:	Egle, Joseph von Fucke, Wilhelm
Ort:	Stuttgart
Maße:	[246] S.
Datierung:	1882
Besitzende Institution:	Universitätsbibliothek Stuttgart
Signatur:	1Ka 1467
Strukturtyp:	monograph
Lizenz:	https://creativecommons.org/licenses/by-sa/4.0/
PURL:	https://digibus.ub.uni-stuttgart.de/viewer/image/1ka_1467_1447767866193/1/
Abschnitt:	2. Arbeiter-Wohnung für 4 Familien
Strukturtyp:	chapter
Lizenz:	https://creativecommons.org/licenses/by-sa/4.0/
PURL:	https://digibus.ub.uni-stuttgart.de/viewer/image/1ka_1467_1447767866193/296/LOG_0064/

Arbeiter Erdgeschoss. Wohnungen.

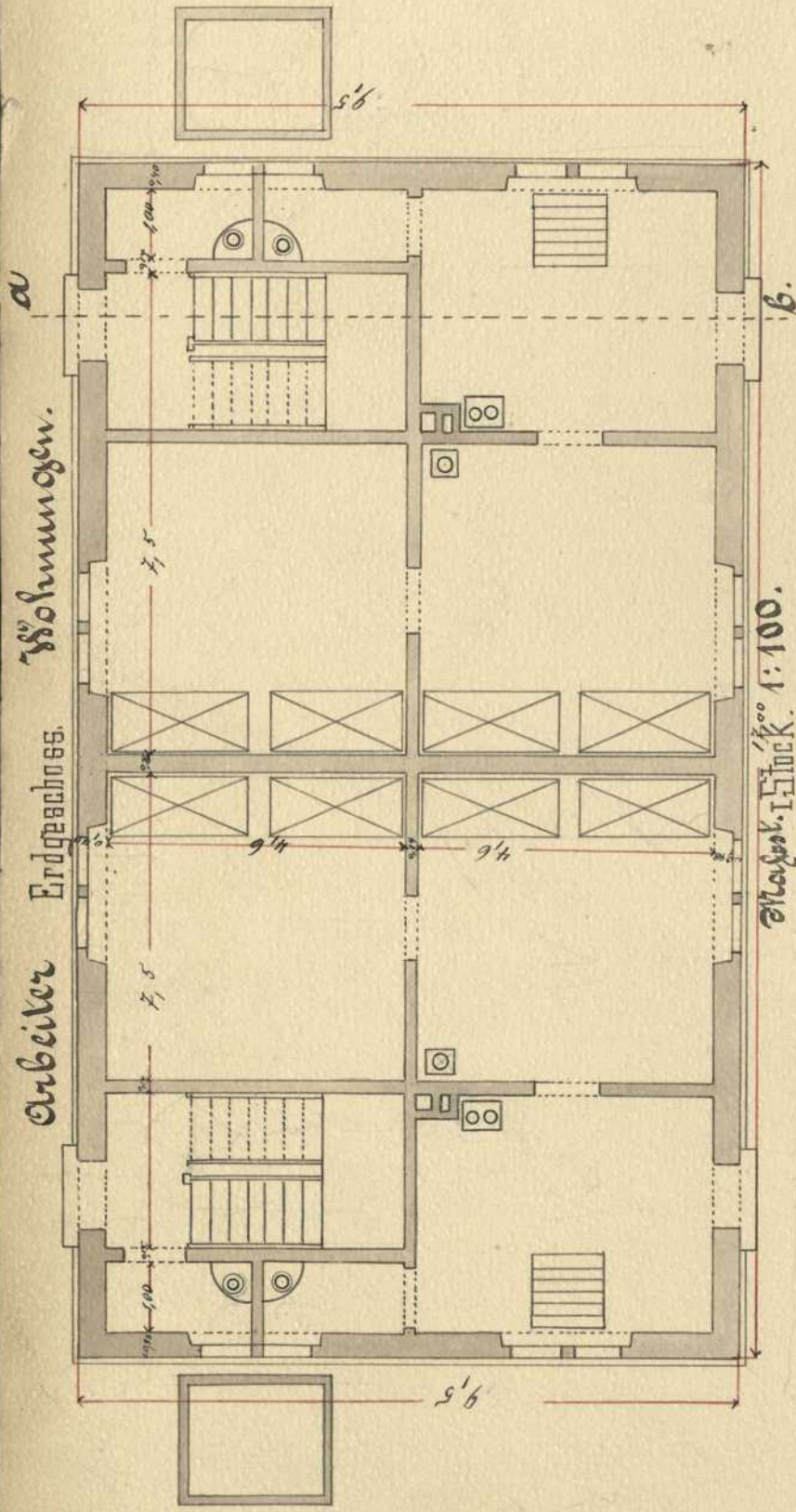

Maßstab 1:100

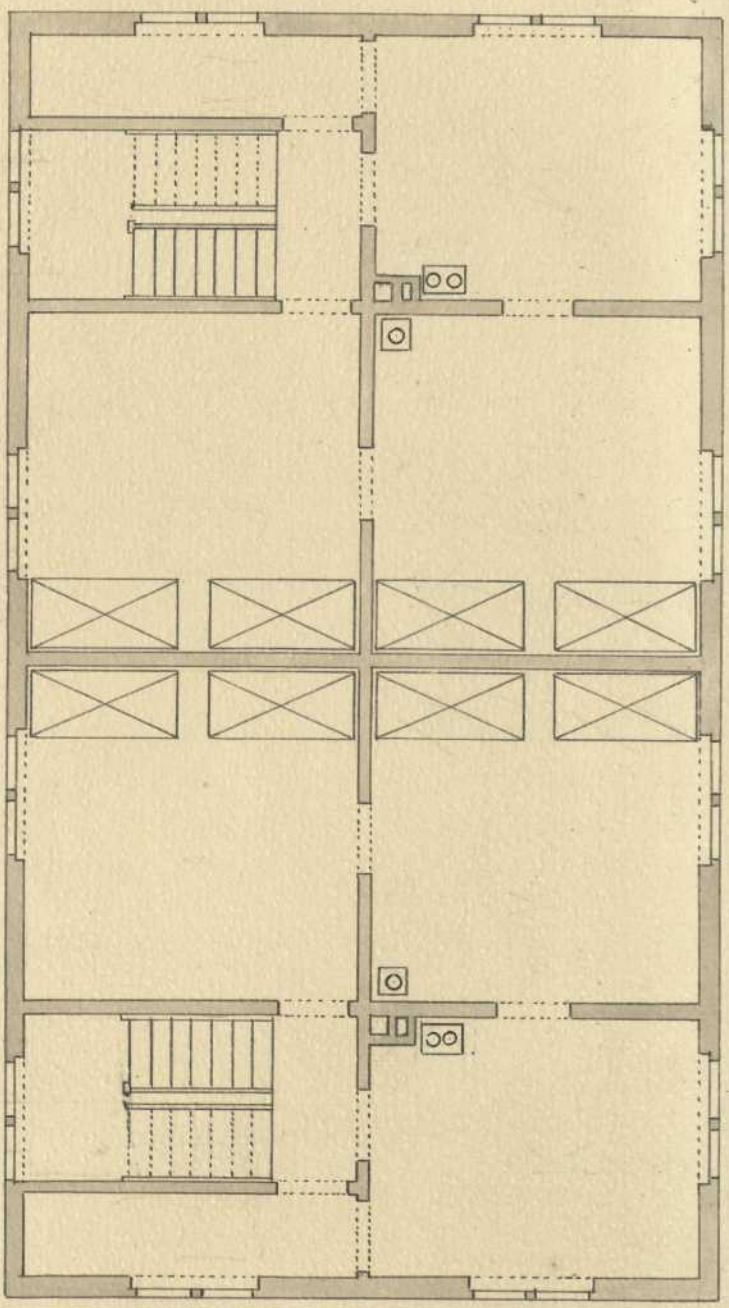

Arbeiter = Wohnungen für 4 Familien

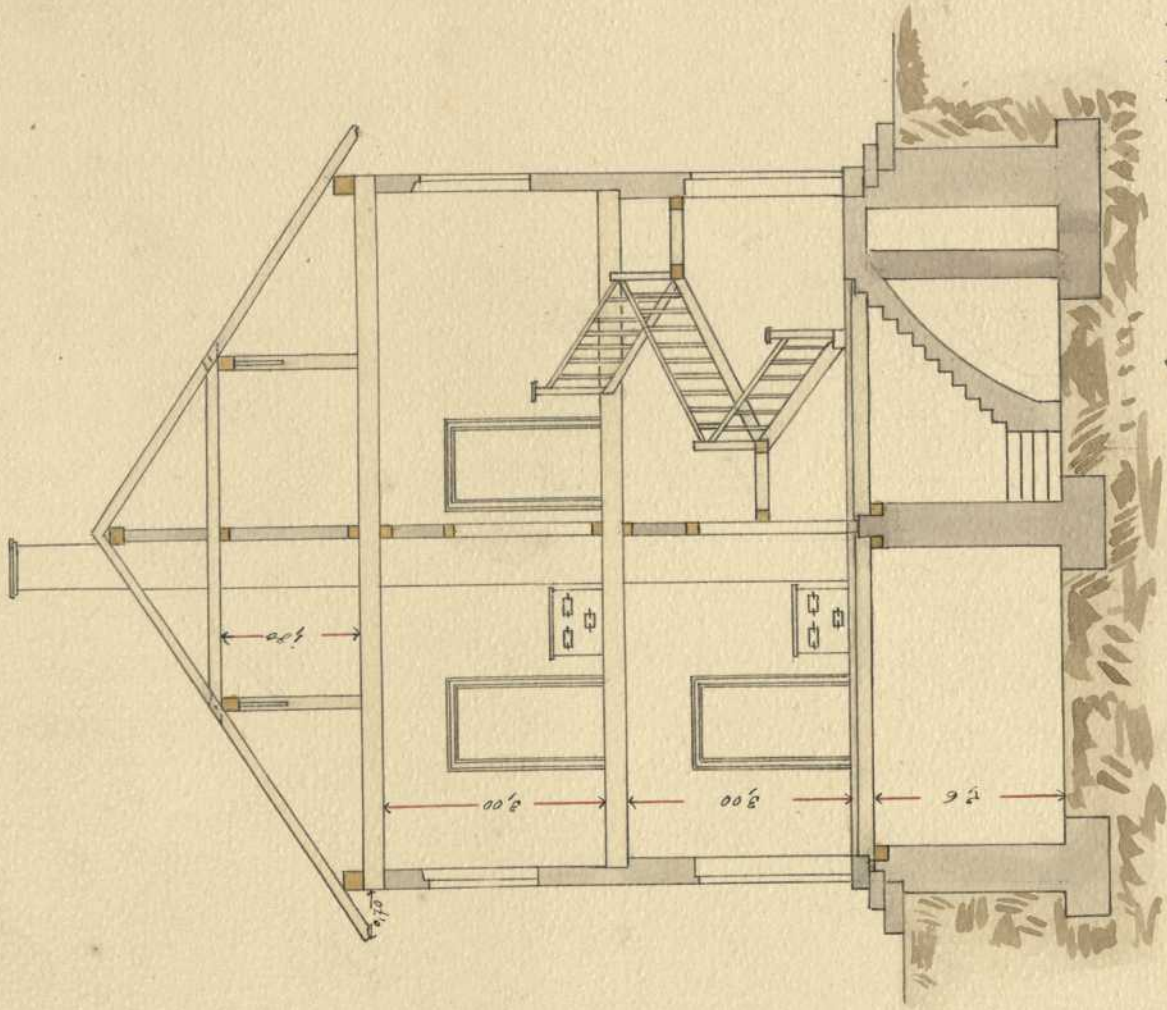

Querschnitt ab.
Maßstab 1:100.

Situation.

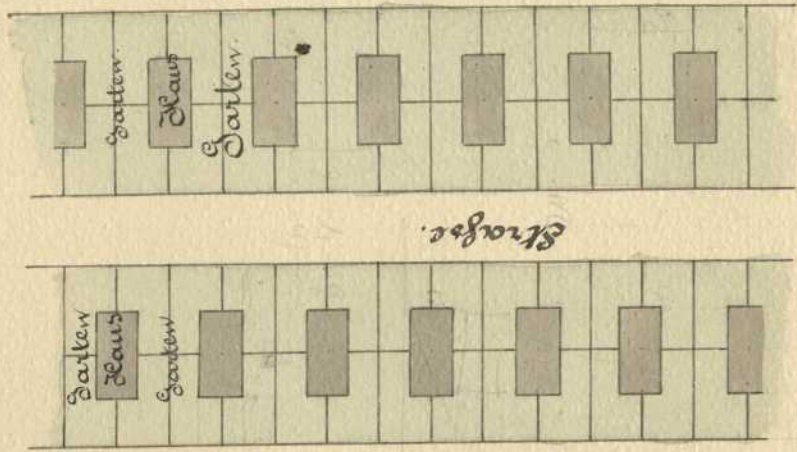

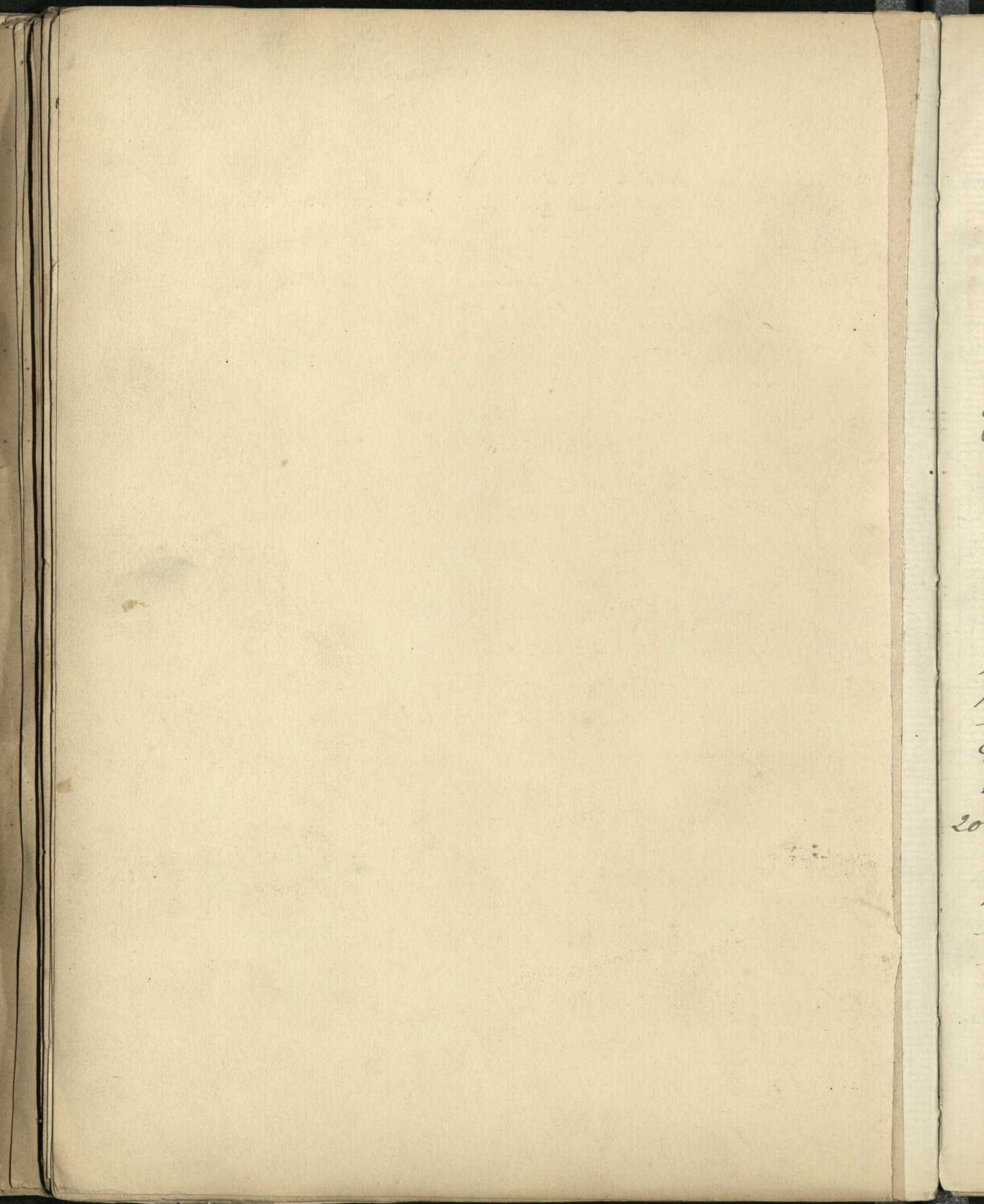

2.

Ein Hofnung für Arbeit,
welche so gering ist, daß
4 Familien unter einem Hofe
wohnen und jede Familie ihren
besonderen Zugang von der
Wasserleitung. Zugedert Hofe,
die gefest im Garten, ein
Fopf, 1 Holzfüßgen, 1 Kufe, Keller,
Lokal, Wafelkübe und Tischkübe,
letztere nicht feizbar. Das Haus
hat 9 1/2 m. Länge, 17 m. Breite
folglich 161,5 Qm. Grundfläche
und wenn man die Höhe von
Hofe bis zur Dachkante inclü,
sind das selbe Dacheise abba.
Hiemit ist das Dacheise, so es fällt
man 2018 Kubikmeter Raum.
Linienn Grundzahl von
10 Mg. Kostet somit das Haus
20180^{fl} für eine Familie 1090 Mg
Das Dacheise im Verhältnis
sämtliche Fenster sind alle
Doppelstehes mit Holzrahmen
und Läden nicht gefest.