

Persistenter Identifier:	393080226_1909_3
Titel:	Die Kunst- und Altertums-Denkmale im Königreich Württemberg. Tafeln. Jagstkreis (Ergänzungen)
Autor:	Gradmann, Eugen
Ort:	Esslingen a.N.
Maße:	100 Blätter Bildtafeln
Datierung:	1909
Signatur:	2Kb 939:a-Atlas,3
Strukturtyp:	volume
Lizenz:	https://creativecommons.org/licenses/by-sa/4.0/
PURL:	https://digibus.ub.uni-stuttgart.de/viewer/ image/393080226_1909_3/1/
Abschnitt:	Hall. Rathaus. Grundrisse und Ansichten.
Strukturtyp:	illustration
Lizenz:	https://creativecommons.org/licenses/by-sa/4.0/
PURL:	https://digibus.ub.uni-stuttgart.de/viewer/ image/393080226_1909_3/43/LOG_0041/

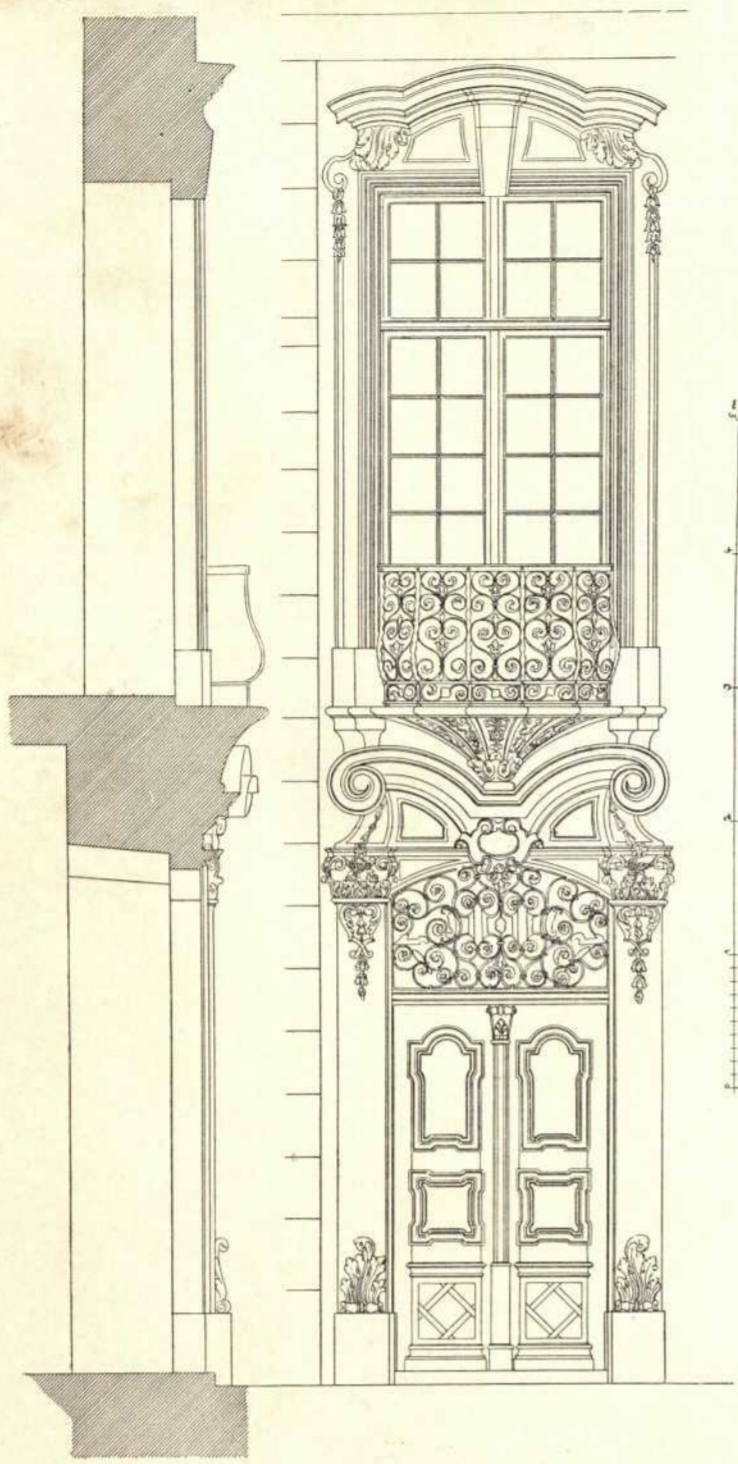

Seitliche Achse des Mittelrisalits.

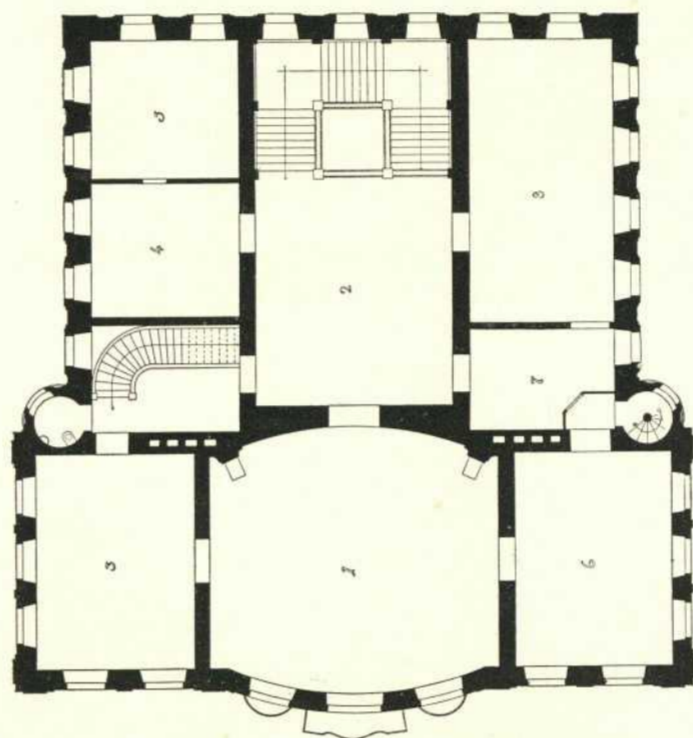
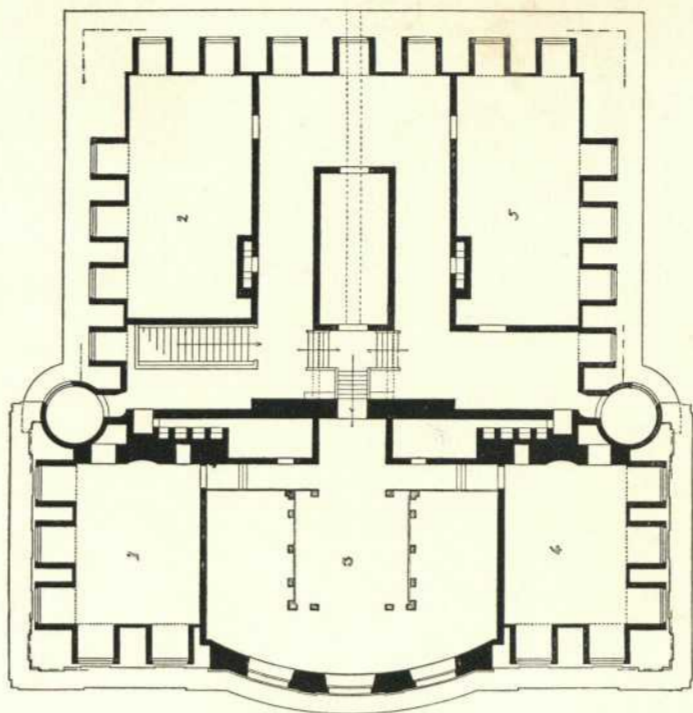
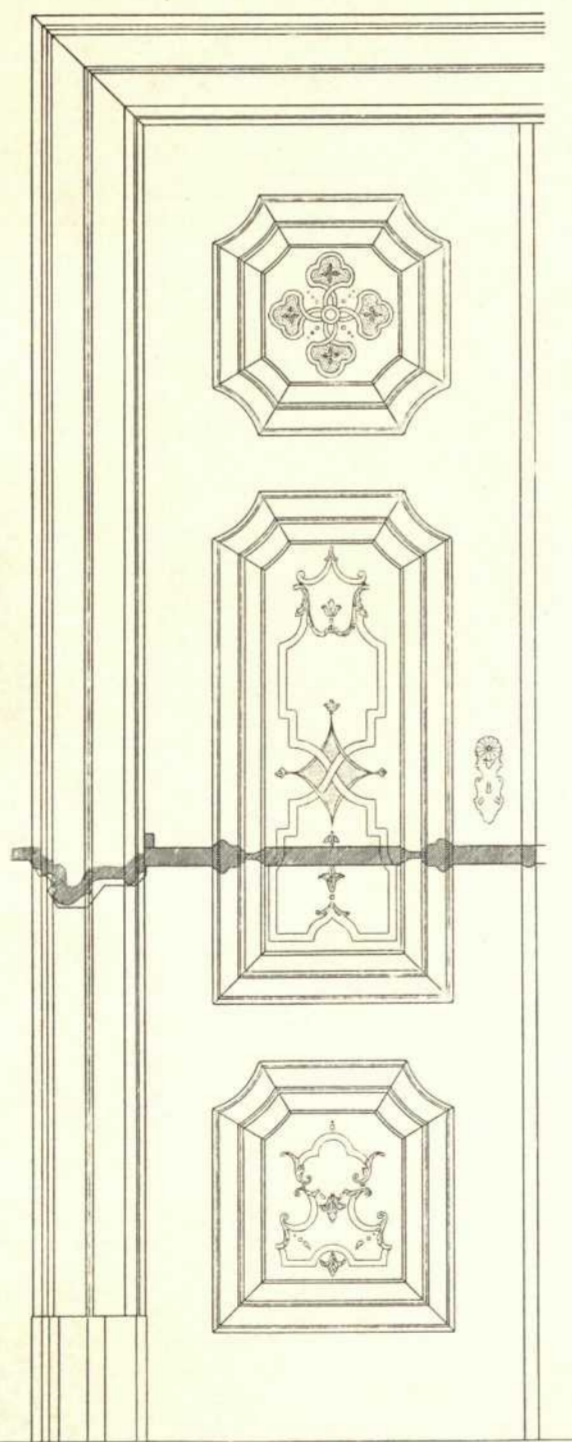

Ofen im Hauptsaal.



Türe im Hauptsaal.

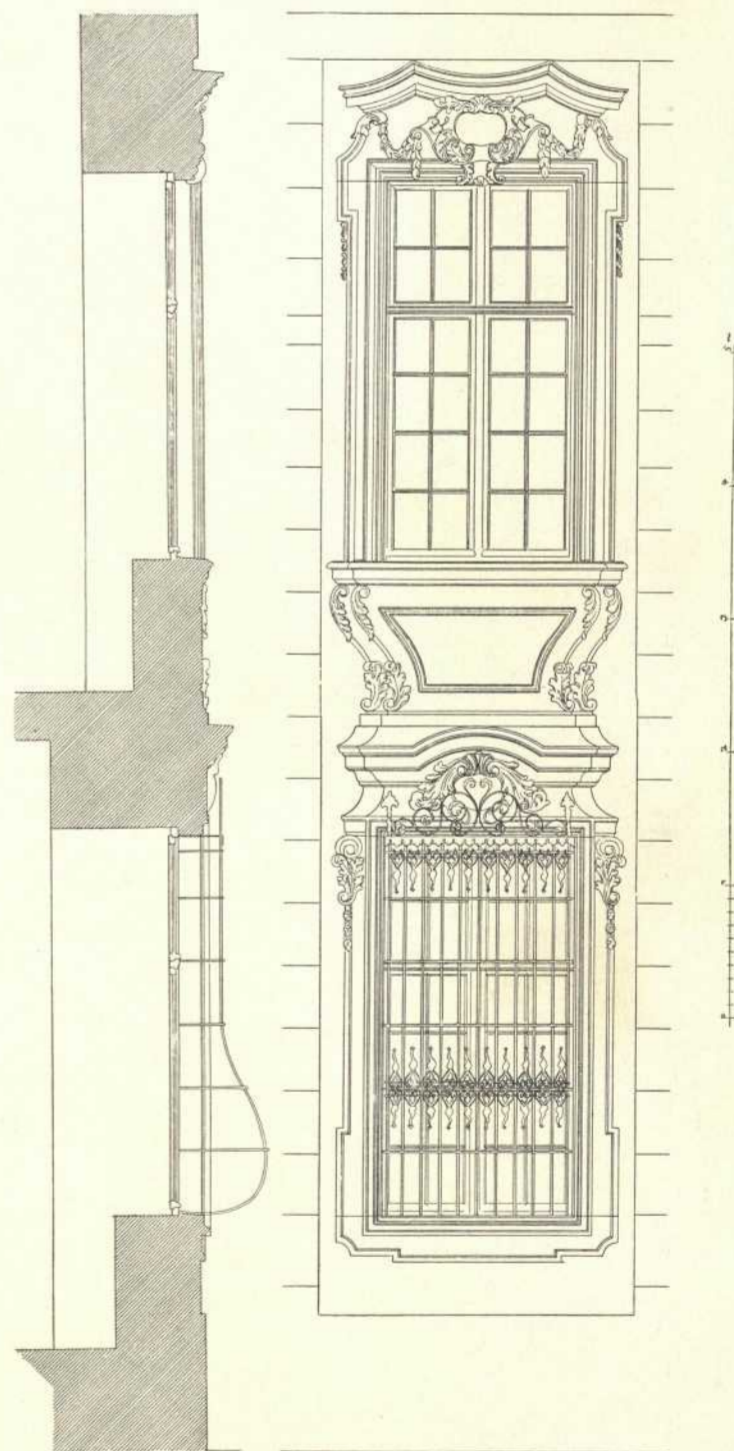
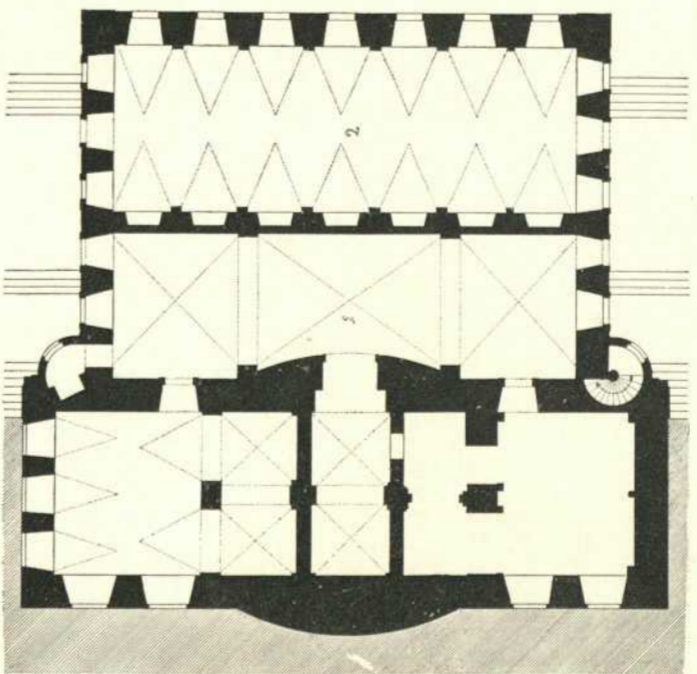
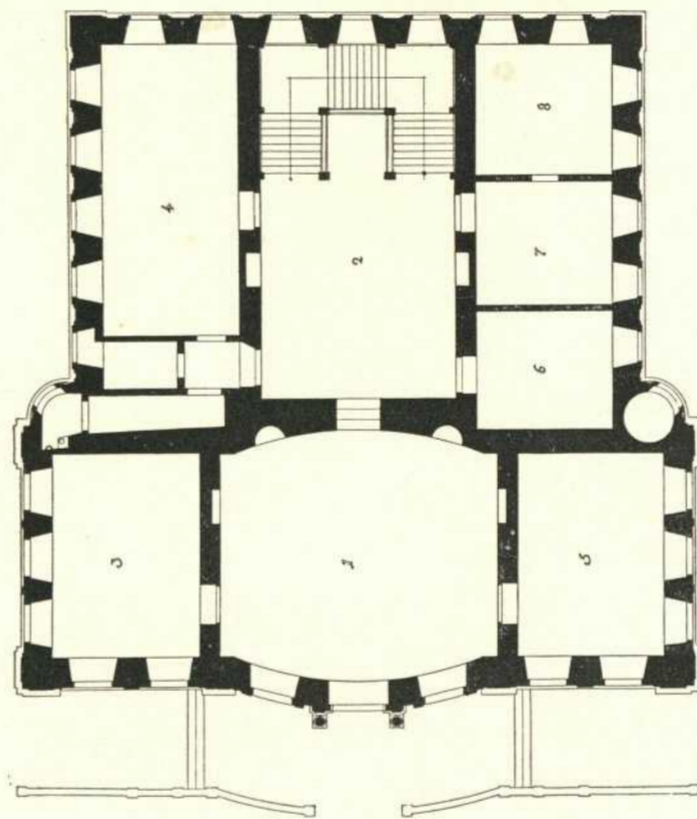

Seitliche Achse der Vorderfront.

Jagstkreis.

Hall. Rathaus.

O.A. Hall.

Grundrisse (Kellergeschoss, Erdgeschoss, Hauptgeschoss, Dachstock). Einzelheiten.
 Aufgenommen von Studierenden der Technischen Hochschule Stuttgart unter Leitung von Professor Th. Fischer.